



## Nº de Asuntos

Año: 2022 Trimestre 3 al 3	Órganos	En Trámite Al Inicio Del Periodo	Ingresados		Resueltos		En Trámite Al Final Del Periodo	
COMPETENCIAS	Nº	Nº Asuntos	Nº Asuntos	Media x Órgano	Nº Asuntos	Media x Órgano	Nº Asuntos	Media x Órgano
<b>Jurisdicción Civil ( 1 ):</b>								
Jdos. 1ª Instancia	6	2.859	1.583	263,83	1.293	215,50	3.133	522,17
Jdos. de lo Mercantil	1	454	132	132,00	134	134,00	464	464,00
Jdos. Violencia contra la mujer	3	181	43	14,33	23	7,67	201	67,00
Jdos. Familia	1	663	488	488,00	398	398,00	753	753,00
Jdos. 1ª Instª. e Instr.	5	2.158	680	136,00	480	96,00	2.358	471,60
Jdos. de Menores	1	0	0	0,00	0	0,00	0	0,00
A.P. Secciones Civiles	0	-	-	-	-	-	-	-
A.P. Secciones Mixtas	1	716	135	135,00	105	105,00	746	746,00
T.S.J. Sala Civil y Penal	1	1	0	0,00	1	1,00	0	0,00
<b>TOTAL</b>	<b>16</b>	<b>7.032</b>	<b>3.061</b>	<b>191,31</b>	<b>2.434</b>	<b>152,13</b>	<b>7.655</b>	<b>478,44</b>
<b>Jurisdicción Penal ( 2 ):</b>								
Jdos. Instrucción	3	1.760	1.577	525,67	1.254	418,00	2.020	673,33
Jdos. 1ª Instª. e Instr.	5	1.328	746	149,20	619	123,80	1.453	290,60
Jdos. Violencia contra la mujer	3	377	325	108,33	276	92,00	426	142,00
Jdos. de Menores	1	103	61	61,00	40	40,00	124	124,00
Jdos. Vigilancia Penitenciaria	0	241	180	-	179	-	242	-
Jdos. de lo Penal	3	870	115	38,33	228	76,00	757	252,33
Jdos. de lo Penal de Ejecutorias	0	-	-	-	-	-	-	-
A.P. Secciones Penales	0	-	-	-	-	-	-	-
A.P. Secciones Mixtas	1	328	151	151,00	162	162,00	324	324,00
T.S.J. Sala Civil y Penal	1	2	0	0,00	2	2,00	0	0,00
<b>TOTAL</b>	<b>15</b>	<b>5.009</b>	<b>3.155</b>	<b>210,33</b>	<b>2.760</b>	<b>184,00</b>	<b>5.346</b>	<b>356,40</b>
<b>Jurisdicción Cont.-Admva.:</b>								
Jdos Cont.-Admvo.	2	320	134	67,00	135	67,50	321	160,50
T.S.J. Sala Cont.-Admvo.	1	465	93	93,00	114	114,00	444	444,00
<b>TOTAL</b>	<b>3</b>	<b>785</b>	<b>227</b>	<b>75,67</b>	<b>249</b>	<b>83,00</b>	<b>765</b>	<b>255,00</b>
<b>Jurisdicción Social:</b>								
Jdos. de lo Social	3	1.685	506	168,67	404	134,67	1.765	588,33
Jdos. De lo Social de Ejecuciones	0	-	-	-	-	-	-	-
T.S.J. Sala Social	1	15	34	34,00	40	40,00	9	9,00
<b>TOTAL</b>	<b>4</b>	<b>1.700</b>	<b>540</b>	<b>135,00</b>	<b>444</b>	<b>111,00</b>	<b>1.774</b>	<b>443,50</b>
<b>TOTAL JURISDICCIONES</b>	<b>29</b>	<b>14.526</b>	<b>6.983</b>	<b>240,79</b>	<b>5.887</b>	<b>203,00</b>	<b>15.540</b>	<b>535,86</b>

(1) Incluida Jurisdicción Voluntaria

(2) Excluidas Diligencias Indeterminadas

Fecha Informe: 26 nov. 2022



## Resolución de Asuntos

Año: 2022	Trimestre 3 al 3	Órganos	SENTENCIAS		AUTOS		DECRETOS	
COMPETENCIAS		Nº	Nº Sentencias	Media x Órgano	Nº Autos	Media x Órgano	Nº Decretos	Media x Órgano
<b>Jurisdicción Civil ( 1 ):</b>								
Jdos. 1ª Instancia	6	366	61,00	427	71,17	699	116,50	
Jdos. de lo Mercantil	1	50	50,00	136	136,00	70	70,00	
Jdos. Violencia contra la mujer	3	5	1,67	14	4,67	7	2,33	
Jdos. Familia	1	65	65,00	266	266,00	75	75,00	
Jdos. 1ª Instª. e Instr.	5	104	20,80	167	33,40	237	47,40	
Jdos. de Menores	1	0	0,00	0	0,00	8	8,00	
A.P. Secciones Civiles	0	-	-	-	-	-	-	
A.P. Secciones Mixtas	1	63	63,00	25	25,00	12	12,00	
T.S.J. Sala Civil y Penal	1	1	1,00	0	0,00	0	0,00	
<b>TOTAL</b>	<b>19</b>	<b>654</b>	<b>34,42</b>	<b>1.035</b>	<b>54,47</b>	<b>1.108</b>	<b>58,32</b>	
<b>Jurisdicción Penal ( 2 ):</b>								
Jdos. Instrucción	3	244	81,33	704	234,67	32	10,67	
Jdos. 1ª Instª. e Instr.	5	115	23,00	256	51,20	3	0,60	
Jdos. Violencia contra la mujer	3	46	15,33	154	51,33	1	0,33	
Jdos. de Menores	1	21	21,00	12	12,00	0	0,00	
Jdos. Vigilancia Penitenciaria	0	-	-	162	-	0	-	
Jdos. de lo Penal	3	182	60,67	69	23,00	250	83,33	
Jdos. de lo Penal de Ejecutorias	0	-	-	-	-	-	-	
A.P. Secciones Penales	0	-	-	-	-	-	-	
A.P. Secciones Mixtas	1	49	49,00	100	100,00	13	13,00	
T.S.J. Sala Civil y Penal	1	2	2,00	0	0,00	0	0,00	
<b>TOTAL</b>	<b>17</b>	<b>659</b>	<b>38,76</b>	<b>1.457</b>	<b>85,71</b>	<b>299</b>	<b>17,59</b>	
<b>Jurisdicción Cont.-Admva.:</b>								
Jdos. Cont.-Admvo.	2	93	46,50	67	33,50	15	7,50	
T.S.J. Sala Cont.-Admvo.	1	96	96,00	16	16,00	5	5,00	
<b>TOTAL</b>	<b>3</b>	<b>189</b>	<b>63,00</b>	<b>83</b>	<b>27,67</b>	<b>20</b>	<b>6,67</b>	
<b>Jurisdicción Social:</b>								
Jdos. de lo Social	3	162	54,00	21	7,00	251	83,67	
Jdos. De lo Social de Ejecuciones	0	-	-	-	-	-	-	
T.S.J. Sala Social	1	36	36,00	4	4,00	0	0,00	
<b>TOTAL</b>	<b>4</b>	<b>198</b>	<b>49,50</b>	<b>25</b>	<b>6,25</b>	<b>251</b>	<b>62,75</b>	
<b>TOTAL JURISDICCIONES</b>	<b>29</b>	<b>1.700</b>	<b>58,62</b>	<b>2.600</b>	<b>89,66</b>	<b>1.678</b>	<b>57,86</b>	



## Ejecución de Sentencias

Año: 2022	Trimestre 3 al 3	Registradas	Resueltas	En Tramite Al Final Del Periodo
<b>COMPETENCIAS</b>				
<b>Jurisdicción Civil ( 1 ):</b>				
Jdos. 1ª Instancia		555	697	6.886
Jdos. de lo Mercantil		34	94	548
Jdos. Violencia contra la mujer		12	3	179
Jdos. Familia		31	17	527
Jdos. 1ª Instª. e Instr.		173	69	4.220
Jdos. de Menores		0	0	0
A.P. Secciones Civiles		-	-	-
A.P. Secciones Mixtas		-	-	-
T.S.J. Sala Civil y Penal		0	0	0
<b>TOTAL</b>		<b>805</b>	<b>880</b>	<b>12.360</b>
<b>Jurisdicción Penal ( 2 ):</b>				
Jdos. Instrucción		85	57	296
Jdos. 1ª Instª. e Instr.		11	5	212
Jdos. Violencia contra la mujer		1	1	8
Jdos. de Menores		28	37	86
Jdos. Vigilancia Penitenciaria		-	-	-
Jdos. de lo Penal		366	390	2.088
Jdos. de lo Penal de Ejecutorias		-	-	-
A.P. Secciones Penales		-	-	-
A.P. Secciones Mixtas		12	8	149
T.S.J. Sala Civil y Penal		0	0	0
<b>TOTAL</b>		<b>503</b>	<b>498</b>	<b>2.839</b>
<b>Jurisdicción Cont.-Admva.:</b>				
Jdos Cont.-Admvo.		9	9	34
T.S.J. Sala Cont.-Admvo.		1	3	15
<b>TOTAL</b>		<b>10</b>	<b>12</b>	<b>49</b>
<b>Jurisdicción Social:</b>				
Jdos. de lo Social		59	42	151
Jdos. De lo Social de Ejecuciones		-	-	-
T.S.J. Sala Social		0	0	0
<b>TOTAL</b>		<b>59</b>	<b>42</b>	<b>151</b>
<b>TOTAL JURISDICCIONES</b>		<b>1.377</b>	<b>1.432</b>	<b>15.399</b>



## Evolución

Año: 2022 Trimestre 3 al 3	En Tramite Al Inicio Del Periodo	Ingresados	Resueltos	En Tramite Al Final Del Periodo	Sentencias	Autos	Tasas Resolución	Tasas Pendencia	Tasas Sentencia	Tasas Congestión
COMPETENCIAS										
<b>Jurisdicción Civil ( 1 ):</b>										
Jdos. 1ª Instancia	9,7%	22,0%	6,9%	16,3%	21,2%	7,8%	-12,4%	8,8%	-13,5%	6,4%
Jdos. de lo Mercantil	-2,2%	22,2%	4,7%	3,1%	-35,9%	33,3%	-17,8%	-0,4%	-39,7%	-2,6%
Jdos. Violencia contra la mujer	7,1%	-8,5%	-59,6%	26,4%	-68,8%	133,3%	-55,9%	213,3%	-22,6%	157,0%
Jdos. Familia	3,8%	35,2%	44,7%	3,9%	-32,3%	146,3%	7,1%	-28,2%	-58,4%	-20,5%
Jdos. 1ª Instª. e Instr.	21,8%	-12,4%	-33,8%	29,3%	-32,5%	-40,8%	-24,4%	95,4%	-44,3%	68,2%
Jdos. de Menores	-	-	-	-	-	-	-	-	-	-
A.P. Secciones Civiles	-	-	-	-	-	-	-	-	-	-
A.P. Secciones Mixtas	18,9%	11,6%	-42,6%	38,1%	-49,6%	-28,6%	-48,6%	140,8%	-12,2%	105,1%
T.S.J. Sala Civil y Penal	0,0%	-100,0%	0,0%	-100,0%	0,0%	-	-	-100,0%	0,0%	-66,7%
<b>TOTAL</b>	<b>12,5%</b>	<b>12,8%</b>	<b>-5,6%</b>	<b>19,7%</b>	<b>-15,3%</b>	<b>11,4%</b>	<b>-16,5%</b>	<b>27,0%</b>	<b>-31,2%</b>	<b>19,2%</b>
<b>Jurisdicción Penal ( 2 ):</b>										
Jdos. Instrucción	30,8%	-6,1%	-9,4%	23,0%	-3,2%	-3,6%	-3,5%	35,8%	6,9%	21,7%
Jdos. 1ª Instª. e Instr.	23,0%	-11,9%	-13,7%	14,4%	-14,2%	-21,2%	-2,0%	32,5%	-0,6%	24,7%
Jdos. Violencia contra la mujer	8,3%	9,8%	-4,5%	20,0%	12,2%	-22,2%	-13,0%	25,7%	17,5%	14,1%
Jdos. de Menores	22,6%	7,0%	66,7%	6,0%	162,5%	-33,3%	55,7%	-36,4%	57,5%	-30,2%
Jdos. Vigilancia Penitenciaria	12,6%	-15,1%	-13,5%	10,5%	-	-17,8%	1,8%	27,8%	-	14,3%
Jdos. de lo Penal	-18,5%	-33,1%	14,0%	-27,2%	-8,1%	-	70,5%	-36,2%	-19,4%	-30,3%
Jdos. de lo Penal de Ejecutorias	-	-	-	-	-	-	-	-	-	-
A.P. Secciones Penales	-	-	-	-	-	-	-	-	-	-
A.P. Secciones Mixtas	-4,9%	-1,9%	-14,3%	9,5%	8,9%	-23,1%	-12,6%	27,7%	27,0%	12,0%
T.S.J. Sala Civil y Penal	-	-100,0%	-33,3%	-	-33,3%	-	-	-	0,0%	0,0%
<b>TOTAL</b>	<b>11,7%</b>	<b>-7,8%</b>	<b>-8,4%</b>	<b>8,2%</b>	<b>-3,2%</b>	<b>-8,8%</b>	<b>-0,7%</b>	<b>18,2%</b>	<b>5,6%</b>	<b>12,7%</b>
<b>Jurisdicción Cont.-Admva.:</b>										
Jdos. Cont.-Admvo.	-32,3%	-34,3%	-37,2%	-31,1%	-6,1%	-48,1%	-4,4%	9,7%	49,6%	6,8%
T.S.J. Sala Cont.-Admvo.	-1,3%	-9,7%	20,0%	-7,3%	29,7%	-11,1%	32,9%	-22,8%	8,1%	-19,0%
<b>TOTAL</b>	<b>-16,8%</b>	<b>-26,1%</b>	<b>-19,7%</b>	<b>-19,0%</b>	<b>9,2%</b>	<b>-43,5%</b>	<b>8,6%</b>	<b>0,8%</b>	<b>36,0%</b>	<b>0,7%</b>
<b>Jurisdicción Social:</b>										
Jdos. de lo Social	12,6%	5,6%	8,0%	10,3%	-12,0%	110,0%	2,3%	2,1%	-18,5%	2,7%
Jdos. De lo Social de Ejecuciones	-	-	-	-	-	-	-	-	-	-
T.S.J. Sala Social	0,0%	-35,8%	-31,0%	-10,0%	-37,9%	-	7,5%	30,5%	-10,0%	4,5%
<b>TOTAL</b>	<b>12,5%</b>	<b>1,5%</b>	<b>2,8%</b>	<b>10,2%</b>	<b>-18,2%</b>	<b>150,0%</b>	<b>1,3%</b>	<b>7,2%</b>	<b>-20,4%</b>	<b>6,7%</b>
<b>TOTAL JURISDICCIONES</b>	<b>10,1%</b>	<b>0,1%</b>	<b>-7,1%</b>	<b>11,9%</b>	<b>-9,0%</b>	<b>-3,1%</b>	<b>-7,2%</b>	<b>20,5%</b>	<b>-13,0%</b>	<b>14,8%</b>

NOTA ACLARATORIA: En el año 2007 se ha pasado a recoger, por primera vez, el dato de número de autos finales en los órganos de la jurisdicción penal.

Por este motivo el dato de la evolución de los autos, en los órganos de esta jurisdicción, respecto al mismo periodo del año anterior carece de significación



## Tasas

Año: 2022 Trimestre 3 al 3	Resolución	Pendencia	Sentencia	Congestión
<b>COMPETENCIAS</b>				
<b>Jurisdicción Civil ( 1 ):</b>				
Jdos. 1ª Instancia	0,82	2,42	0,28	3,44
Jdos. de lo Mercantil	1,02	3,46	0,37	4,37
Jdos. Violencia contra la mujer	0,53	8,74	0,22	9,74
Jdos. Familia	0,82	1,89	0,16	2,89
Jdos. 1ª Instª. e Instr.	0,71	4,91	0,22	5,91
Jdos. de Menores	-	-	-	-
A.P. Secciones Civiles	-	-	-	-
A.P. Secciones Mixtas	0,78	7,10	0,60	8,10
T.S.J. Sala Civil y Penal	-	0,00	1,00	1,00
<b>TOTAL</b>	<b>0,80</b>	<b>3,15</b>	<b>0,27</b>	<b>4,15</b>
<b>Jurisdicción Penal ( 2 ):</b>				
Jdos. Instrucción	0,80	1,61	0,19	2,66
Jdos. 1ª Instª. e Instr.	0,83	2,35	0,19	3,35
Jdos. Violencia contra la mujer	0,85	1,54	0,17	2,54
Jdos. de Menores	0,66	3,10	0,53	4,10
Jdos. Vigilancia Penitenciaria	0,99	1,35	-	2,35
Jdos. de lo Penal	1,98	3,32	0,80	4,32
Jdos. de lo Penal de Ejecutorias	-	-	-	-
A.P. Secciones Penales	-	-	-	-
A.P. Secciones Mixtas	1,07	2,00	0,30	2,96
T.S.J. Sala Civil y Penal	-	0,00	1,00	1,00
<b>TOTAL</b>	<b>0,87</b>	<b>1,94</b>	<b>0,24</b>	<b>2,96</b>
<b>Jurisdicción Cont.-Admva.:</b>				
Jdos Cont.-Admvo.	1,01	2,38	0,69	3,36
T.S.J. Sala Cont.-Admvo.	1,23	3,89	0,84	4,89
<b>TOTAL</b>	<b>1,10</b>	<b>3,07</b>	<b>0,76</b>	<b>4,06</b>
<b>Jurisdicción Social:</b>				
Jdos. de lo Social	0,80	4,37	0,40	5,42
Jdos. De lo Social de Ejecuciones	-	-	-	-
T.S.J. Sala Social	1,18	0,23	0,90	1,23
<b>TOTAL</b>	<b>0,82</b>	<b>4,00</b>	<b>0,45</b>	<b>5,05</b>
<b>TOTAL JURISDICCIONES</b>	<b>0,84</b>	<b>2,64</b>	<b>0,29</b>	<b>3,65</b>



#### DEFINICIONES USADAS EN LOS INFORMES ESTADÍSTICOS

**Tasa de sentencia:** Cociente entre el número de sentencias y el de asuntos resueltos, expresado en tanto por ciento. Indica el porcentaje de asuntos que se resuelven por sentencia.

**Tasa de pendencia:** Cociente entre los asuntos pendientes al final del periodo y los resueltos en ese periodo. Cuando el periodo sea distinto del año se ponderará el número de asuntos resueltos para expresarlo en términos anuales. Si se multiplica por 12 indica el número de meses que se necesitaría, con el mismo ritmo resolutivo y sin ningún ingreso, para acabar con la pendencia. Su principal finalidad es permitir la comparación de la pendencia de órganos, territorios, o jurisdicciones, o de estos a lo largo del tiempo.  
Un órgano, territorio o jurisdicción está en mejor situación cuanto menor sea su tasa de pendencia.

**Tasa de resolución:** Cociente entre los asuntos resueltos y los ingresados en un determinado periodo. Pone en relación el volumen de ingreso con la capacidad resolutoria.  
Un órgano, territorio o jurisdicción está en mejor situación cuanto mayor sea su tasa de resolución.  
Si es mayor que uno indica que se está resolviendo más de lo que ingresa.

**Tasa de congestión:** Cociente donde el numerador está formado por la suma de los asuntos pendientes al inicio del periodo y los registrados en ese periodo y donde el denominador son los asuntos resueltos en dicho periodo.  
Un órgano, territorio o jurisdicción está en mejor situación cuanto menor sea su tasa de congestión.

## INGRESADOS (Por Trimestre)

### TRIBUNAL SUPERIOR DE JUSTICIA DE LA RIOJA

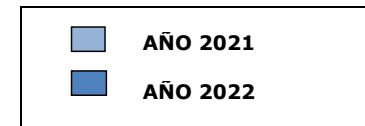
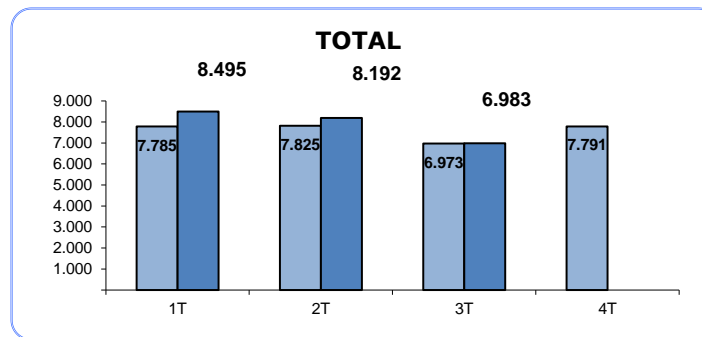
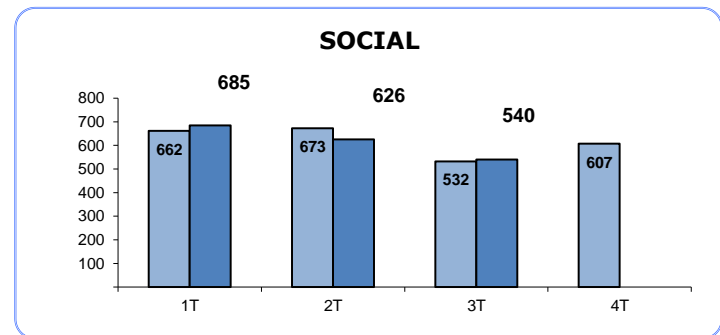
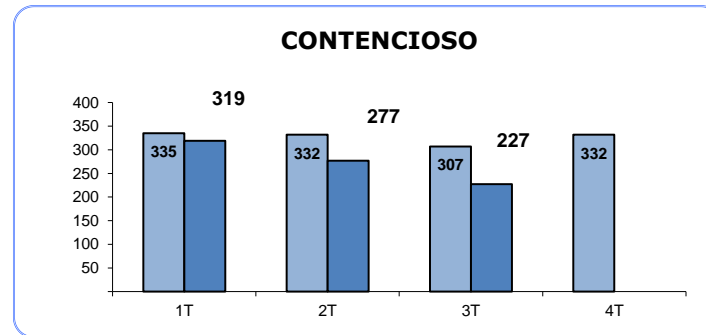
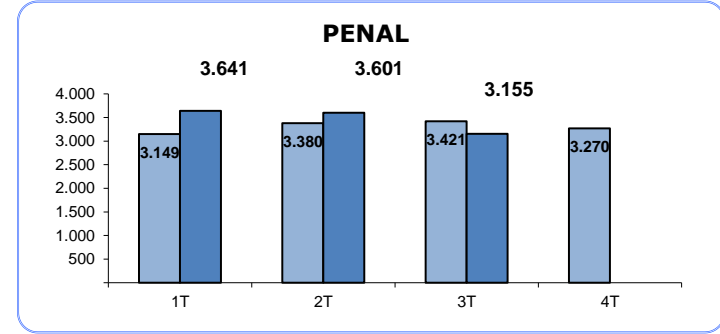
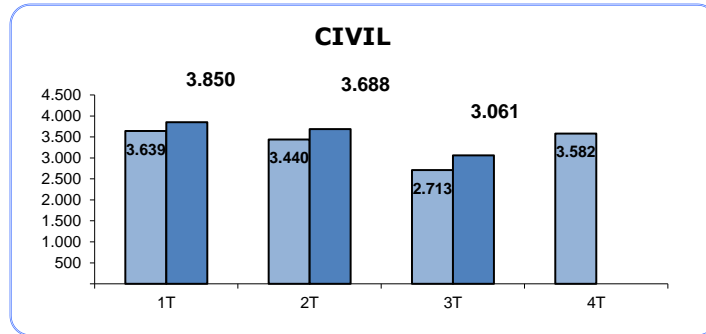

## PENDIENTES FINAL

(Por Trimestre)

### TRIBUNAL SUPERIOR DE JUSTICIA DE LA RIOJA

#### CIVIL

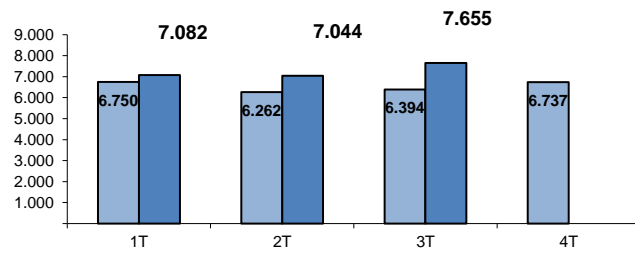

#### PENAL

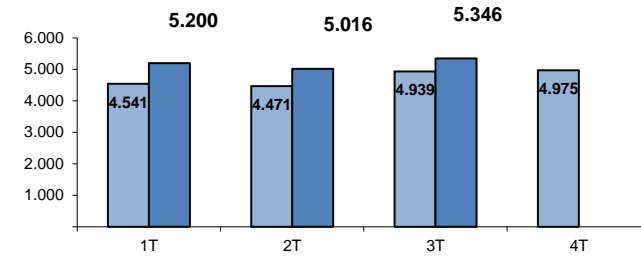

#### CONTENCIOSO

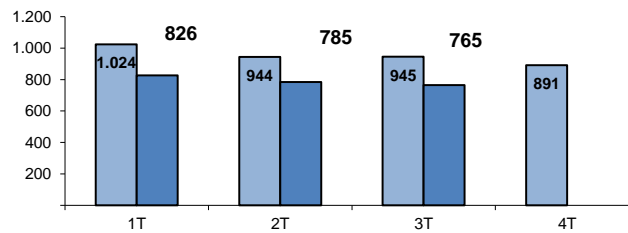

#### SOCIAL

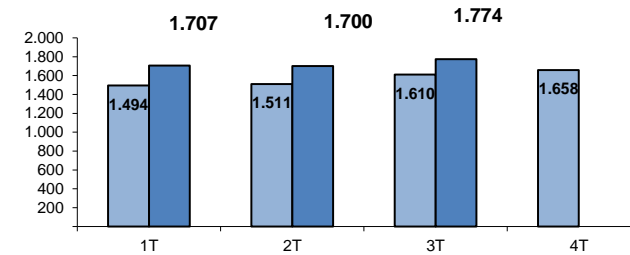

#### TOTAL

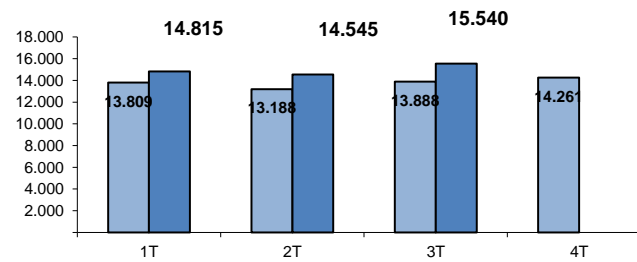

■ AÑO 2021

■ AÑO 2022

## RESUELTOS (Por Trimestre)

### TRIBUNAL SUPERIOR DE JUSTICIA DE LA RIOJA

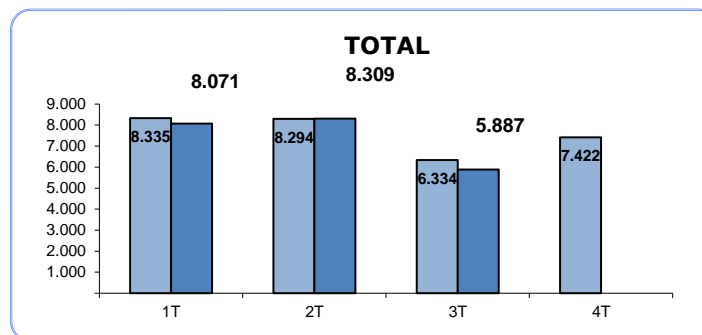
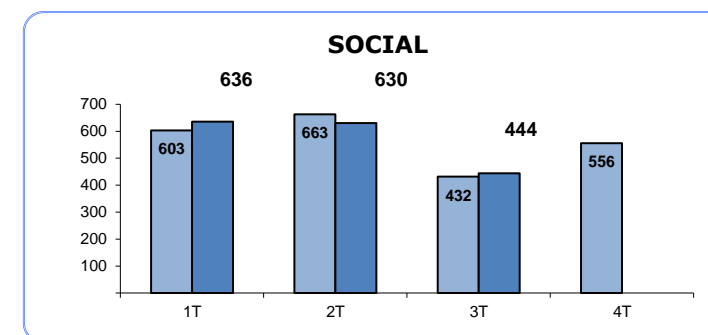
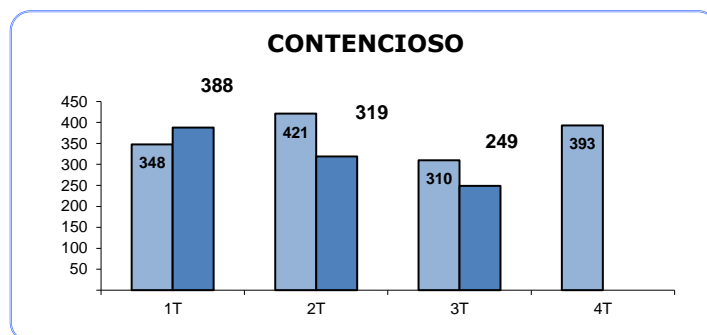
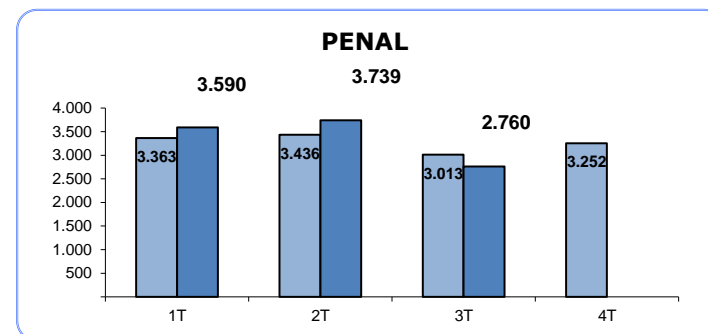
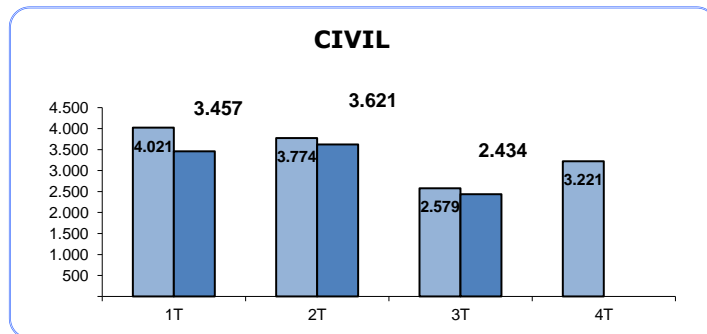

## SENTENCIAS (Por Trimestre)

### TRIBUNAL SUPERIOR DE JUSTICIA DE LA RIOJA

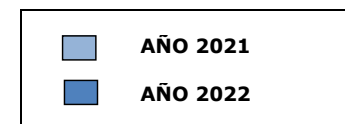
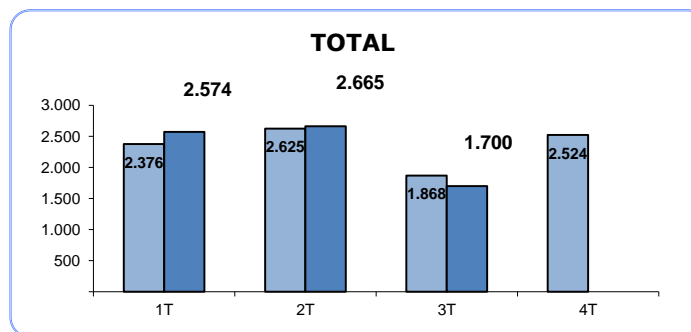
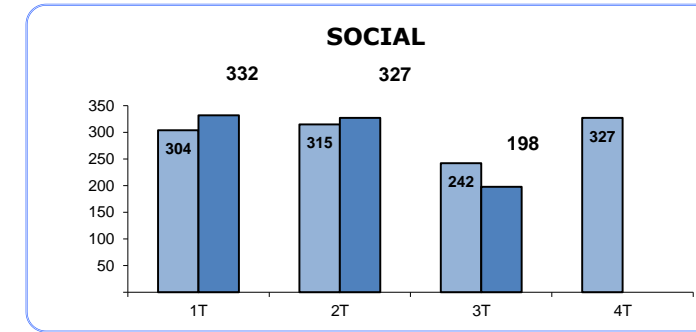
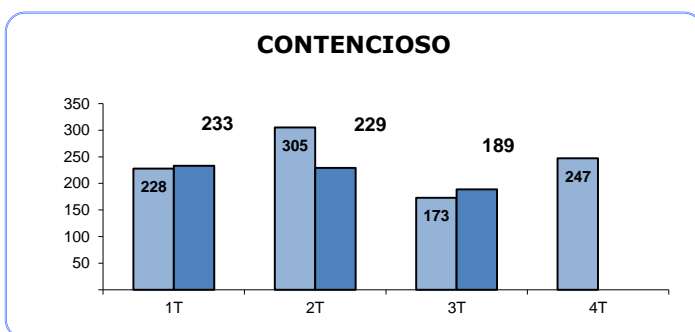
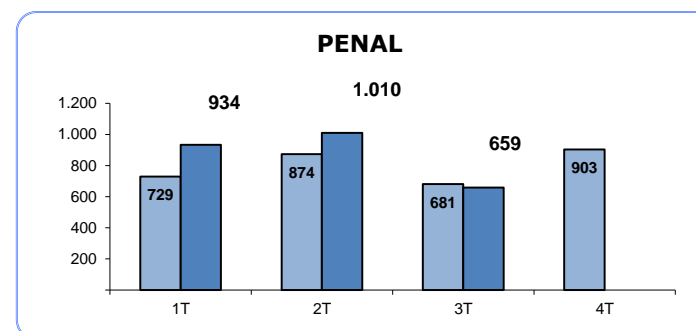
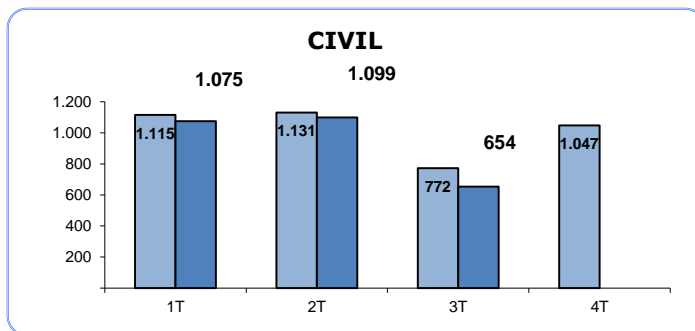

# AUTOS (Por Trimestre)

## TRIBUNAL SUPERIOR DE JUSTICIA DE LA RIOJA

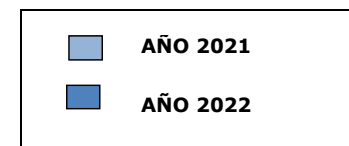
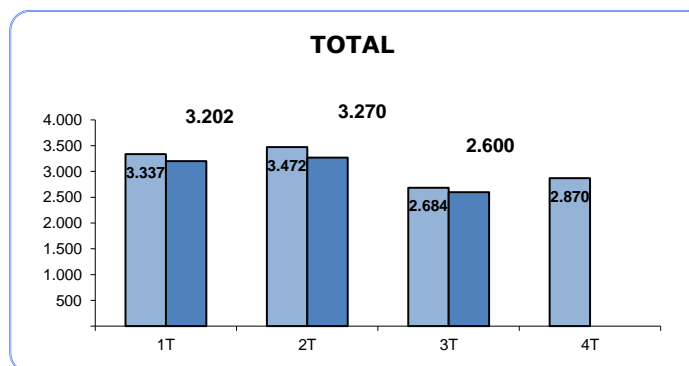
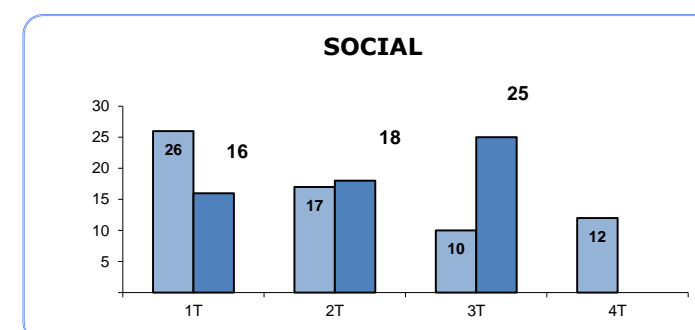
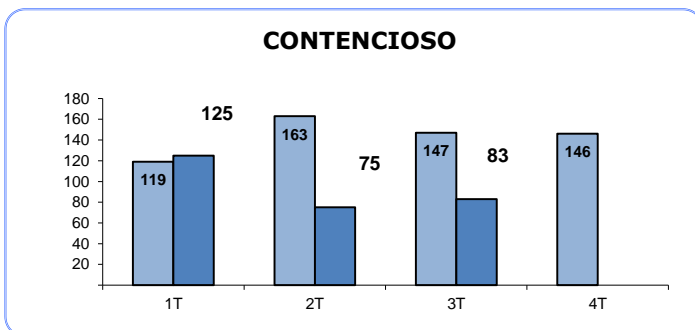
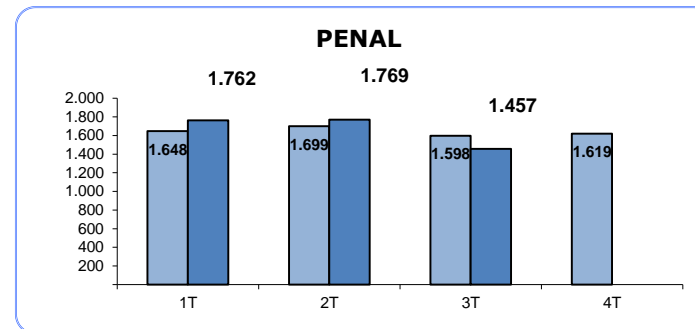
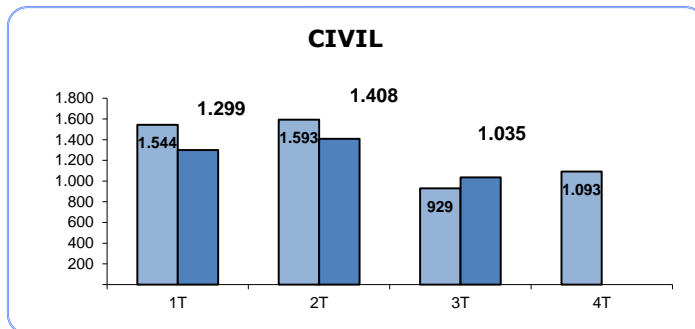

## TASA DE PENDENCIA (1)

(Por Trimestre)

### TRIBUNAL SUPERIOR DE JUSTICIA DE LA RIOJA

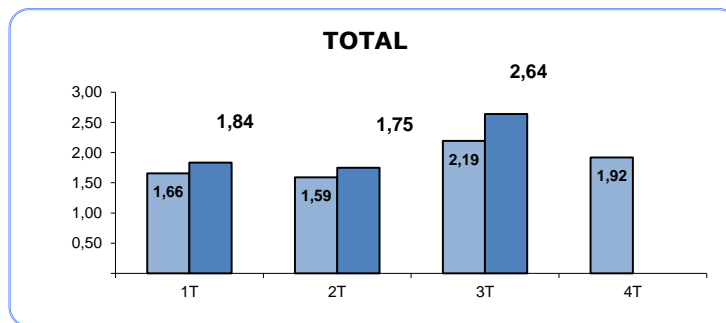
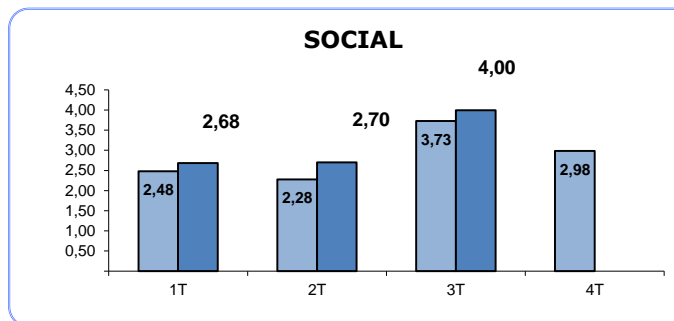
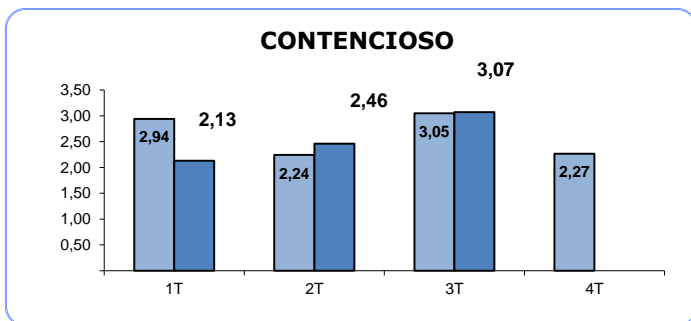
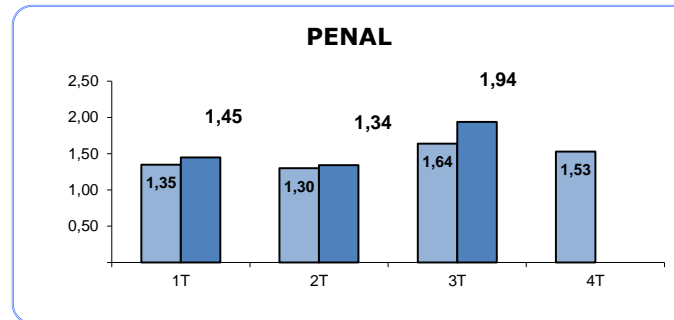
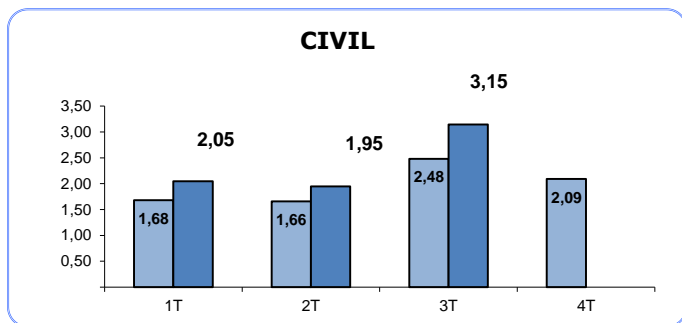

(1) RATIO PENDIENTES/RESUELTOS

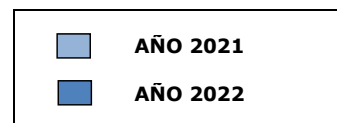

## TASA DE RESOLUCIÓN (1)

(Por Trimestre)

### TRIBUNAL SUPERIOR DE JUSTICIA DE LA RIOJA

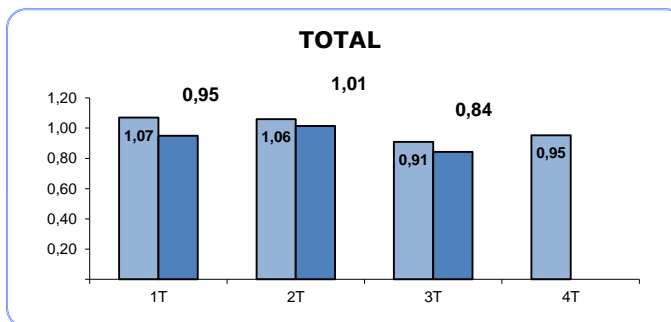
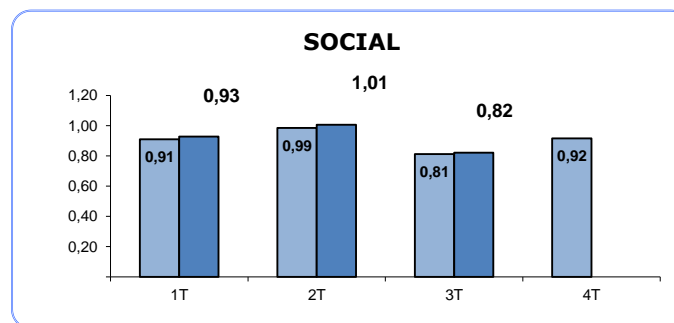
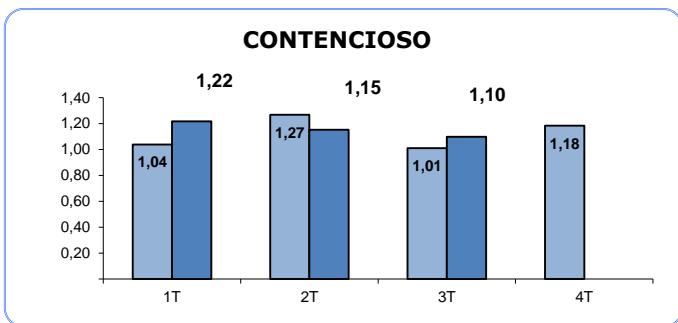
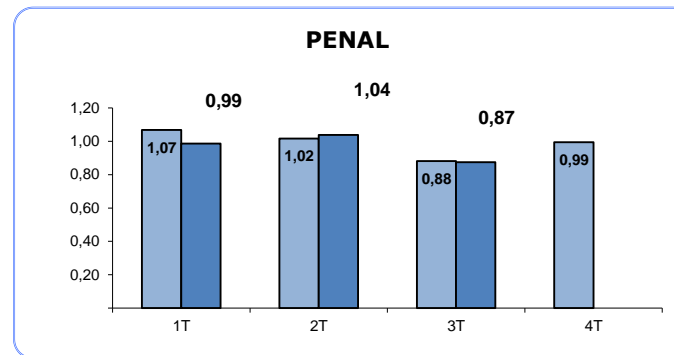
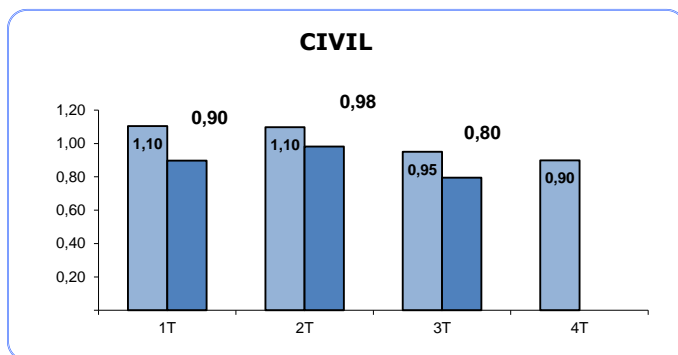

(1) RATIO RESUELTOS/INGRESADOS

■ AÑO 2021  
■ AÑO 2022

## TASA DE SENTENCIA (1)

(Por Trimestre)

### TRIBUNAL SUPERIOR DE JUSTICIA DE LA RIOJA

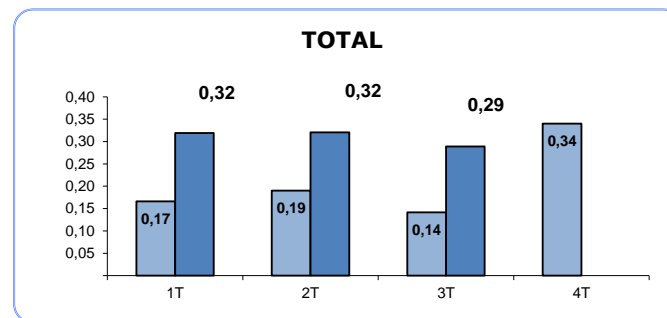
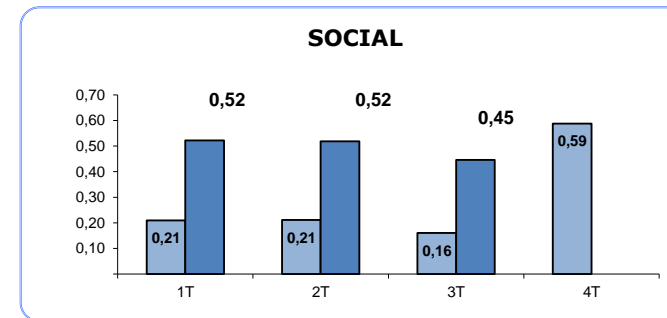
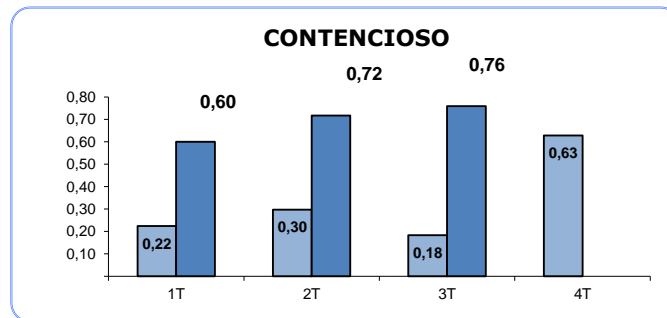
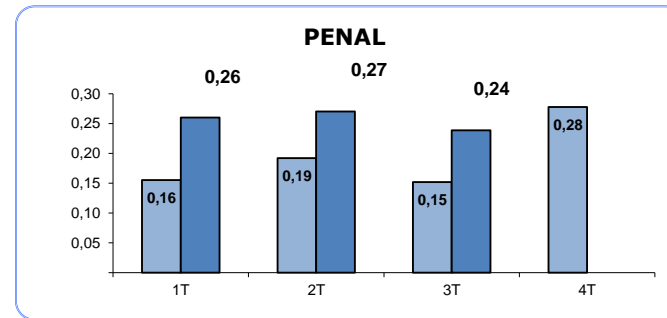
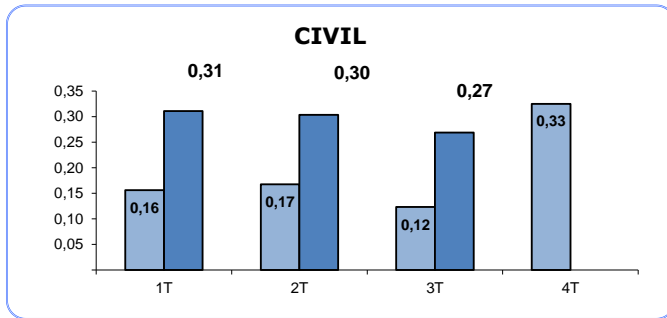

(1) RATIO SENTENCIAS/RESUELTOS

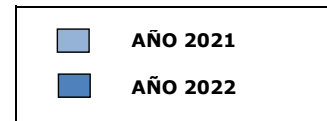

## TASA DE CONGESTION (1)

(Por Trimestre)

### TRIBUNAL SUPERIOR DE JUSTICIA DE LA RIOJA

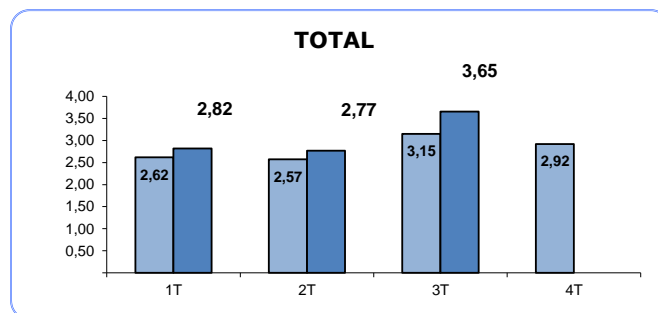
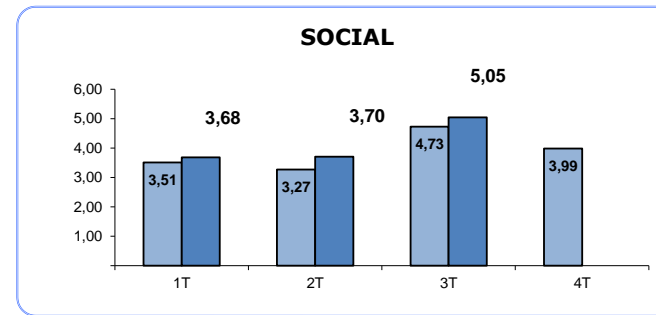
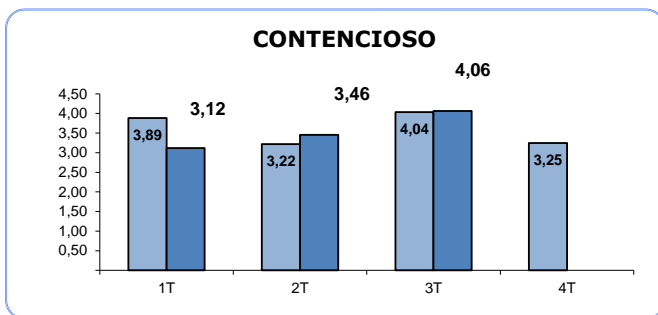
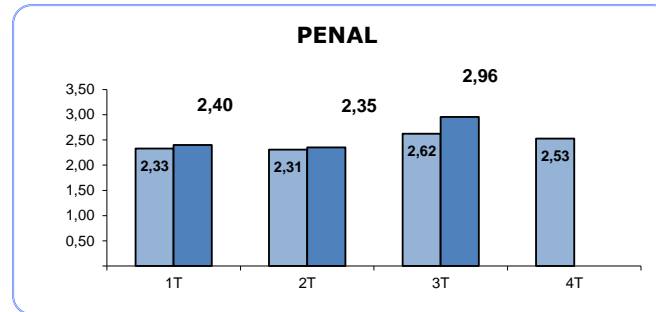
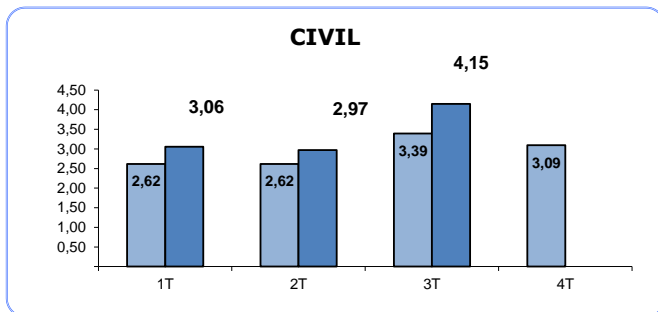

(1) RATIO (PENDIENTES INICIO +  
INGRESADOS) / RESUELTOS

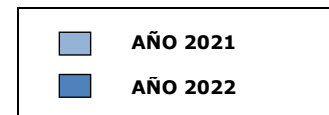

## TRIBUNAL SUPERIOR DE JUSTICIA DE LA RIOJA

### Asuntos registrados por jurisdicciones

AÑO 2022 TRIMESTRE 3

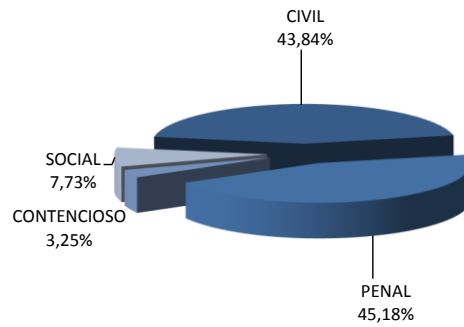

AÑO 2021 TRIMESTRE 3

